

Ostseenahe Gewerbefläche in Großenbrode, Kreis Ostholstein

Objektart

Büro und Praxis

Geografische Lage der Immobilie



Lage des Objektes

Stadt/Gemeinde

Großenbrode

Adresse

Am Hohen Ufer 1

PLZ

23775

Adresse öffentlich anzeigen

PLZ, Adresse und Punkt

Lagebeschreibung

Das Objekt befindet sich in Großenbrode, einer Gemeinde in Schleswig-Holstein und liegt in unmittelbarer Nähe zur Promenade und zum Strand.

In der Umgebung gibt es Restaurants, Cafés und Geschäfte, in denen man eine kleine Auszeit genießen kann. Für Naturliebhaber gibt es schöne Wander- und Radwege entlang der Küste.

Allgemeine Kenndaten

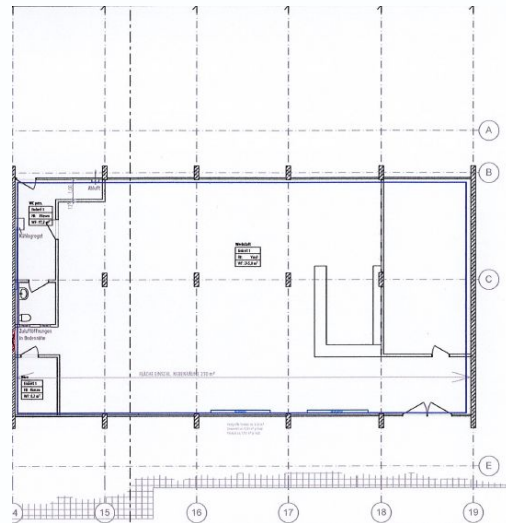

Kontakt

Ansprechpartner

Jan-Ole Kloth
IVO-Immobilienverwaltungsgesellschaft Ostsee mbH
Scharbeutz
jan-ole.kloth@ivo-scharbeutz.de